

Export certifikátu, instalace do programu Mediox a registrace na ZP

1. Export certifikátu

Otevřeme Internet Explorer, v menu „Nástroje / Možnosti Internetu“

Otevře se okno „Možnosti Internetu“, kde přejdeme na záložku „Obsah“ a zde stiskneme tlačítko „Certifikáty“

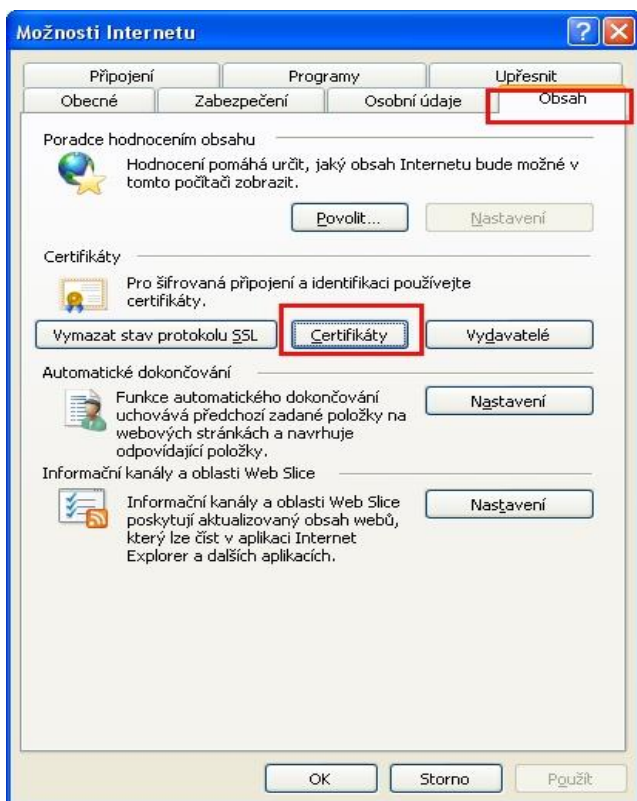

Otevře se okno „Certifikáty“ na záložce „Osobní“. Zde se nachází certifikát, který budeme exportovat.

Označíme si tento certifikát a vybereme políčko Exportovat.

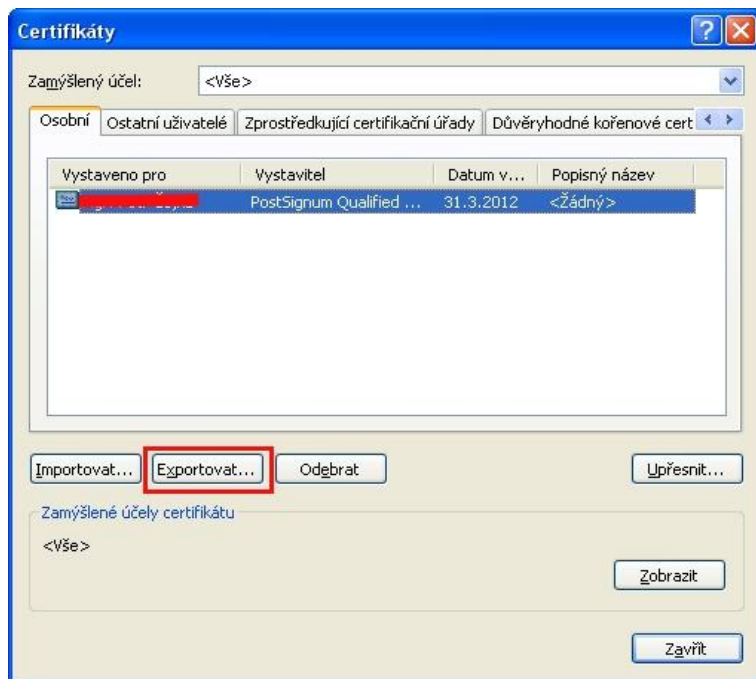

Otevře se Průvodce exportem certifikátu, zde vybereme Další.

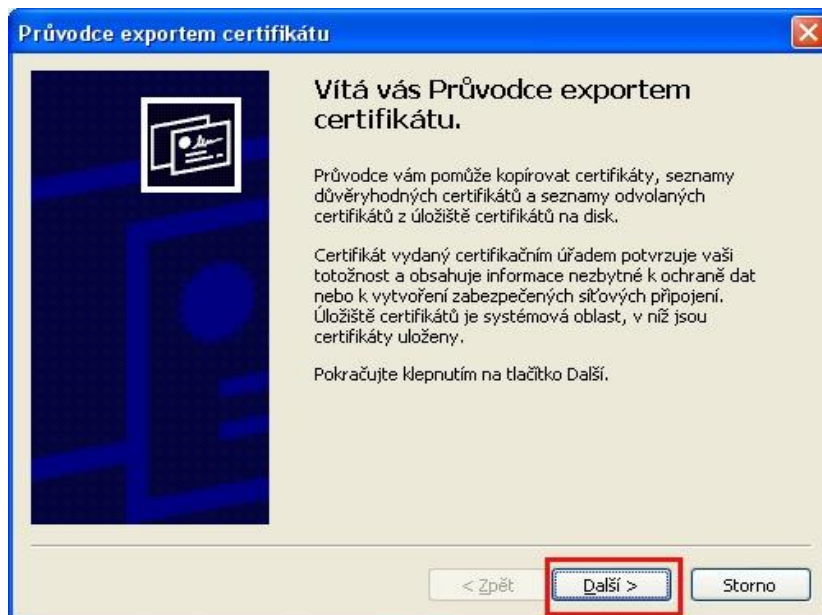

Na další stránce máme k výběru jak certifikát exportovat, a to buď se soukromým klíčem, a nebo bez soukromého klíče.

- a. Certifikát se soukromým klíčem používáme, následně zaheslovaný pro instalaci do Programu Mediox.

- b. Certifikát bez soukromého klíče používáme pro registraci B2B kanálu a VZP pojišťovny. Tento certifikát zasíláme zazipovaný mailem na adresu ekk@vzp.cz. Do toho mailu je potřeba připsat jméno, příjmení, název lékárny a IČO, IČZ lékárny. U pojišťovny 211 MV je potřeba požádat o dodatek ke smlouvě o elektronické komunikaci. Na základě tohoto dodatku pojišťovna 211 Vám vytvoří přístupová oprávnění – přihlašovací jméno a heslo.

Výběr možnosti s exportem soukromého klíče :

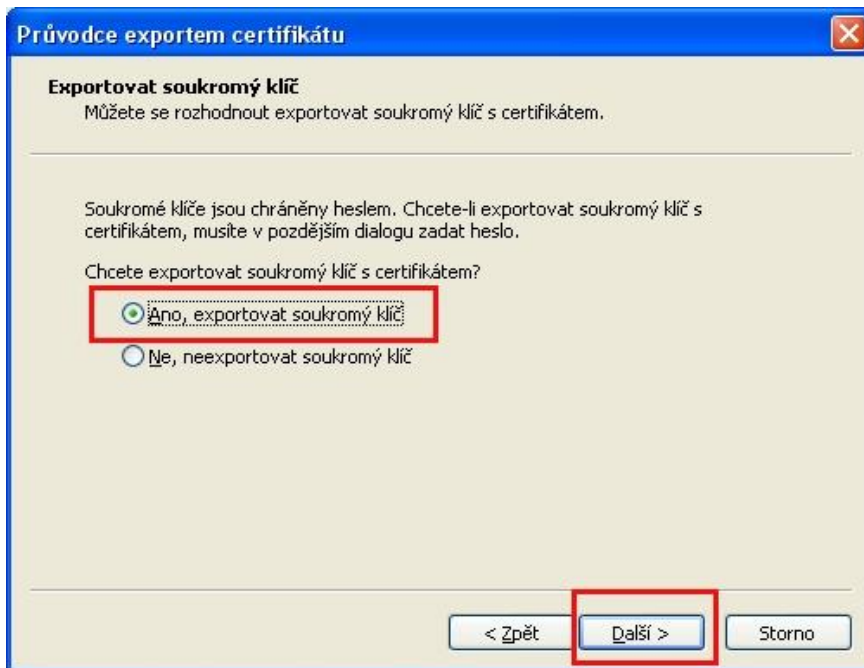

Na dalším okně necháme zaškrtnutý pouze Formát a klikneme na Další.

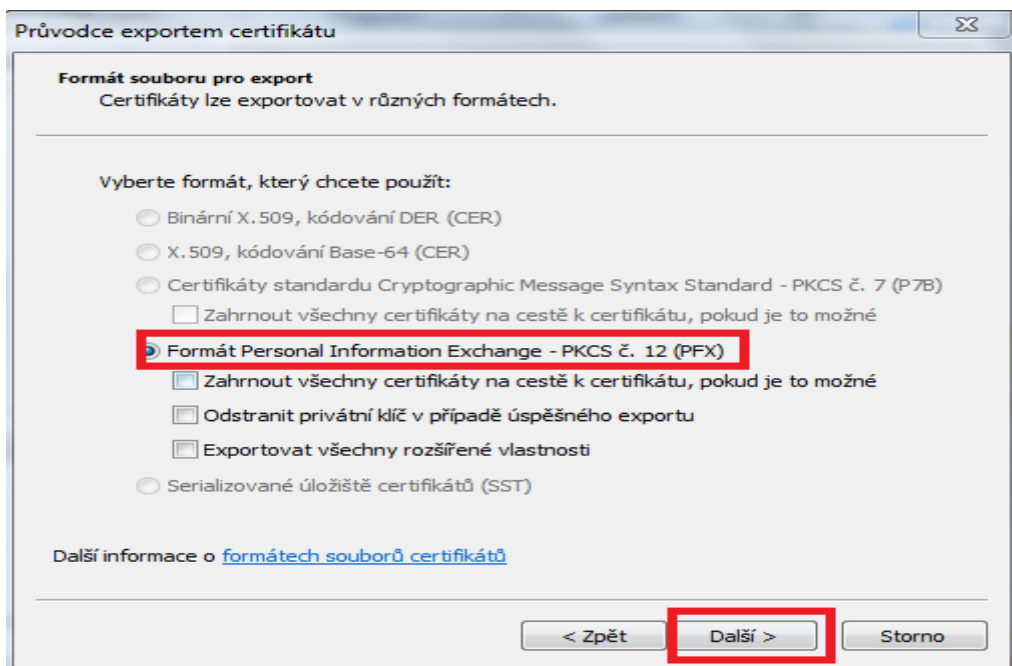

Zde zadáme heslo. Toto heslo budeme používat při instalaci do Medioxu a následně i při výdeji E-Rp.

Zde se otevře okno, kde vybíráme cestu, kam chceme uložit certifikát.

Vybereme umístění a do Názvu souboru vypíšeme název našeho certifikátu a uložíme.

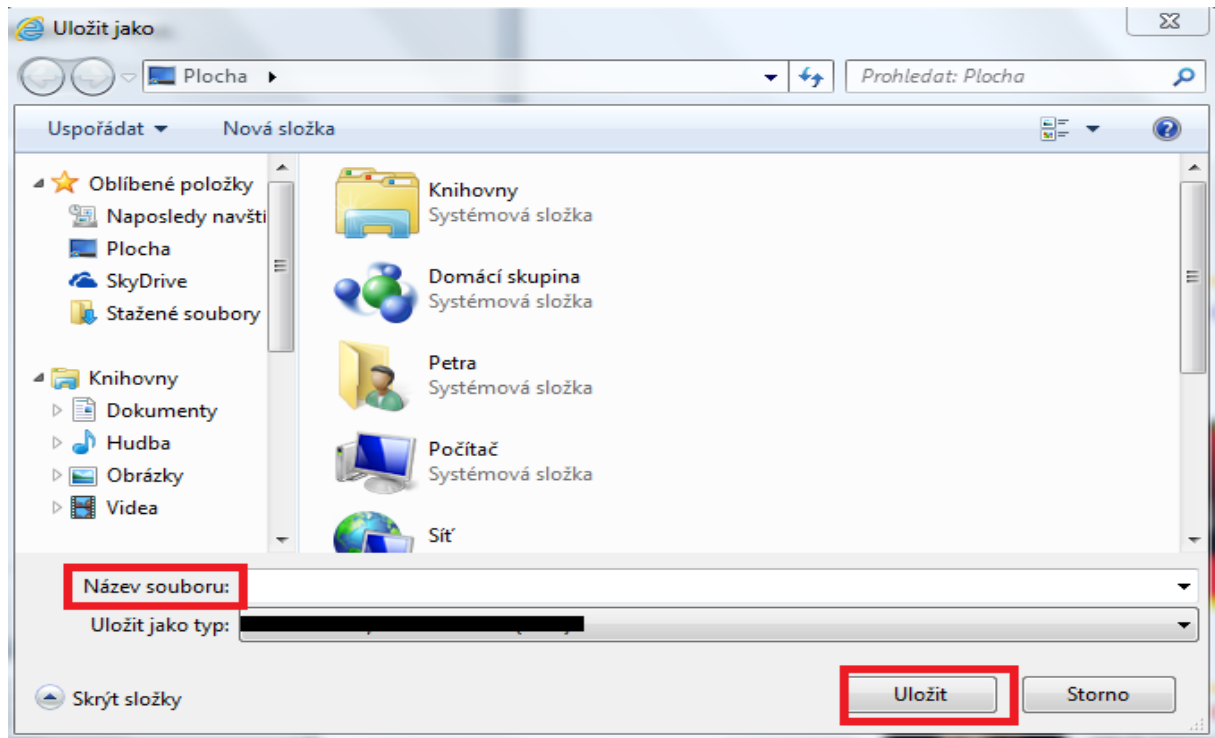

Jen klikneme na Další.

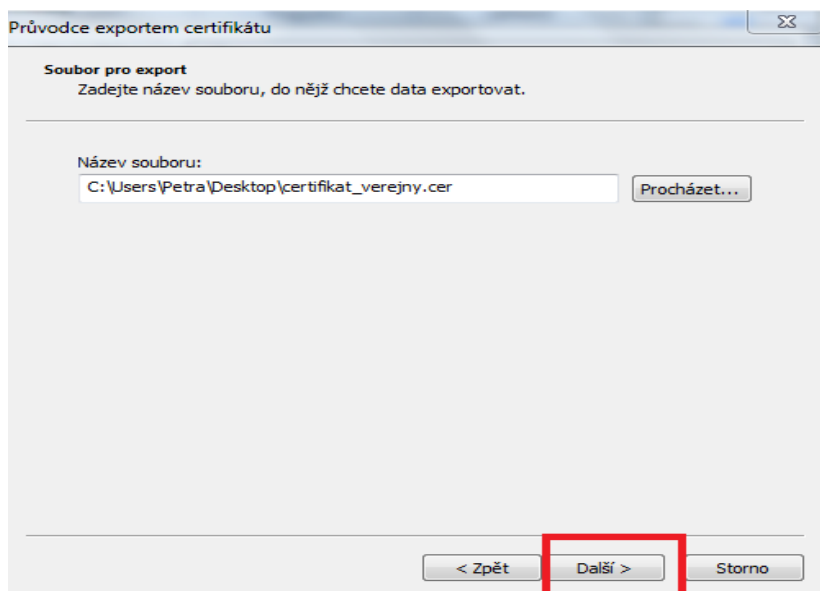

Potvrdíme export certifikátu Dokončit a následně OK.

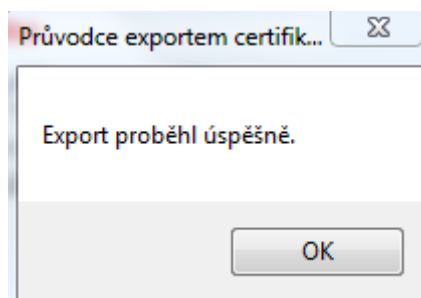
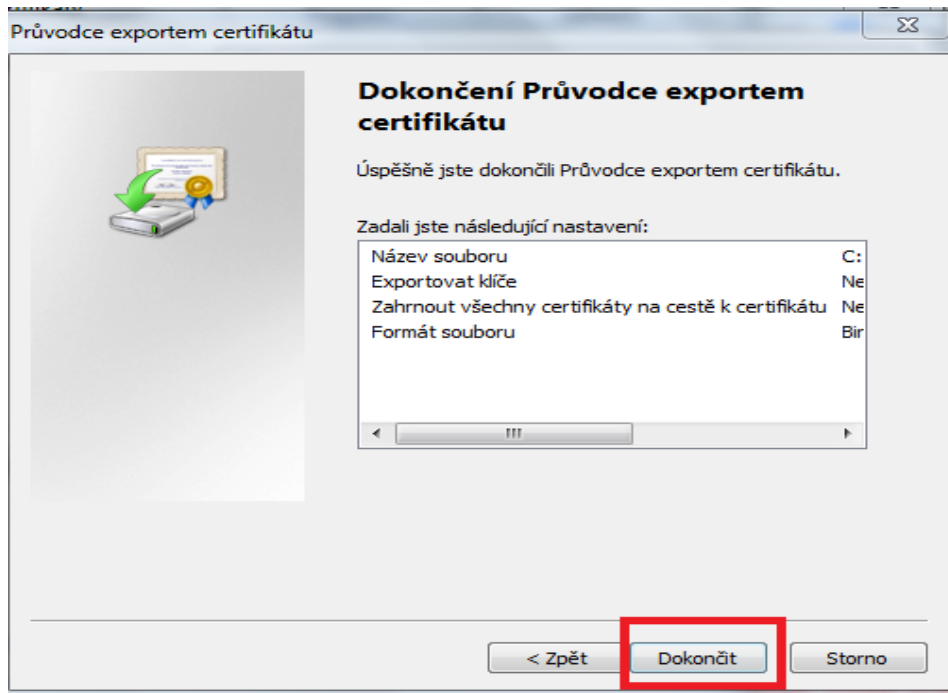

Výběr možnosti exportu bez soukromého klíče :

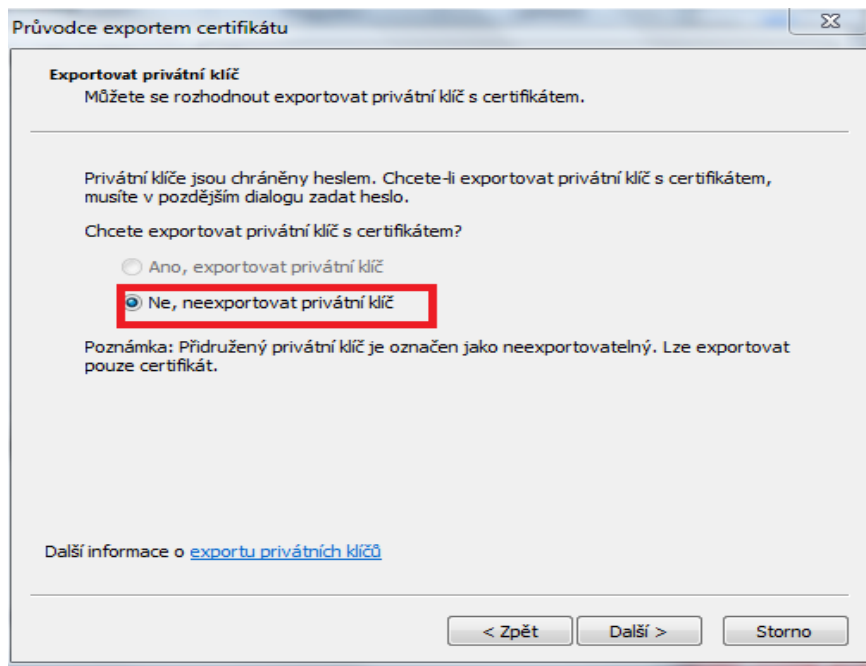

Otevře se další okno, kde je automaticky zaškrtnutý formát Binární. Jen odklikneme tlačítko Další.

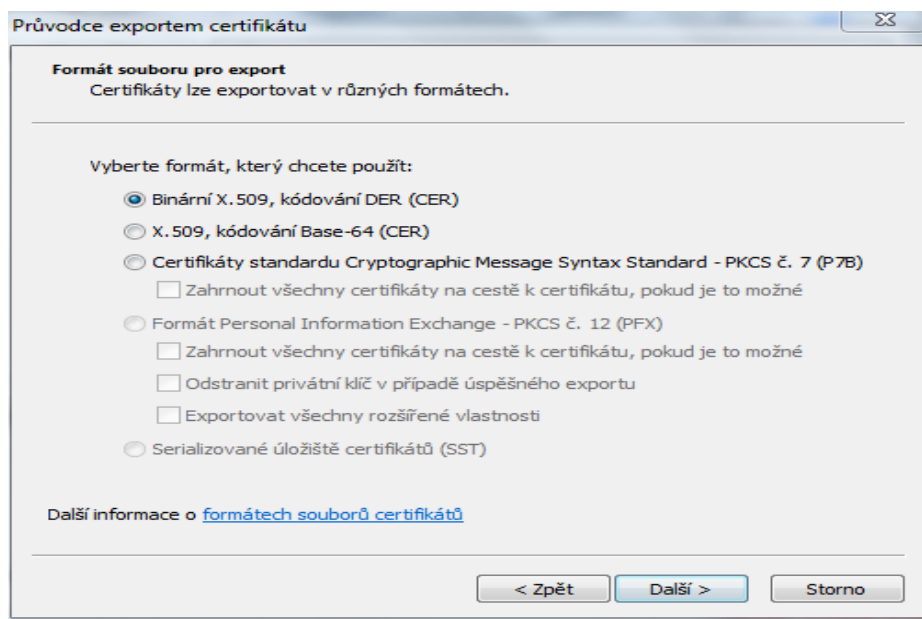

Zde se otevře okno, kde vybíráme cestu, kam chceme uložit certifikát.

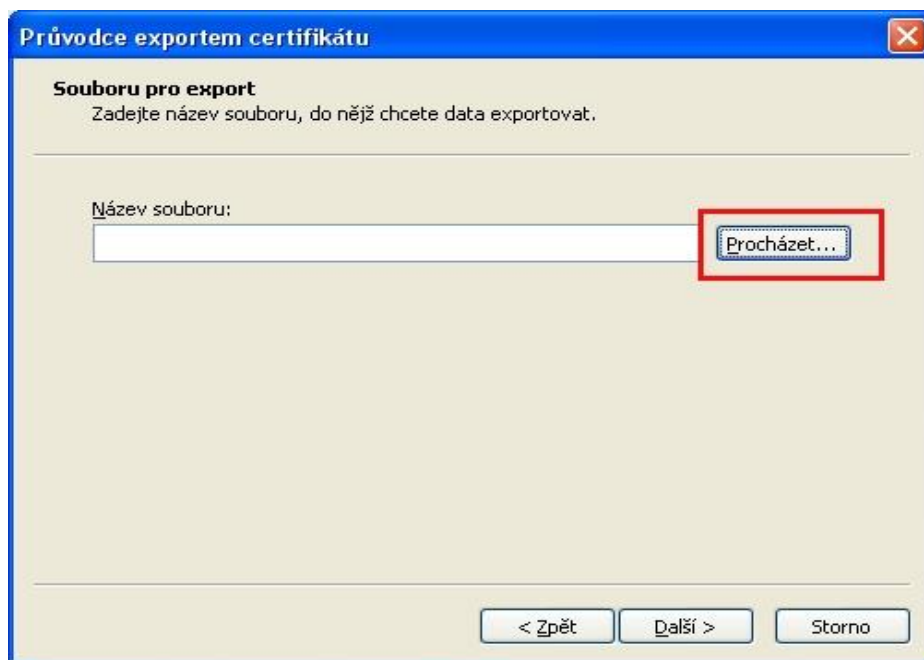

Vybereme umístění a do Název souboru vypíšeme název našeho certifikátu a uložíme.

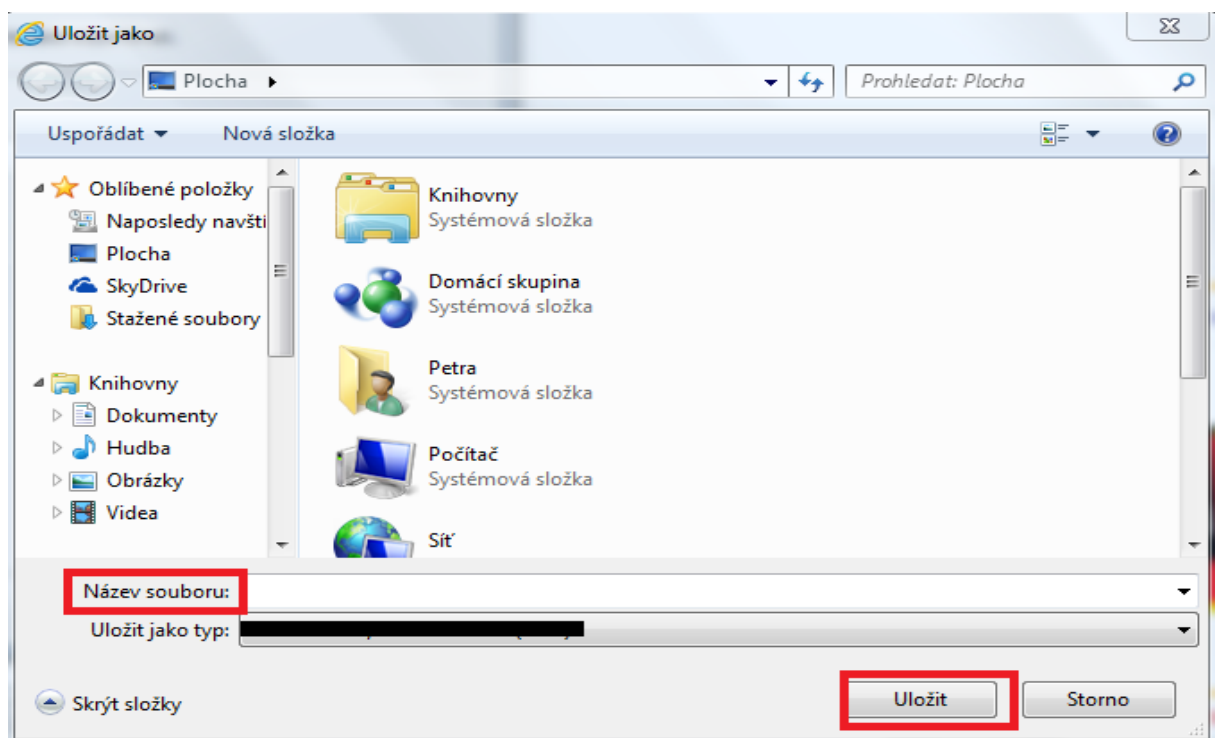

Jen klikneme na Další.

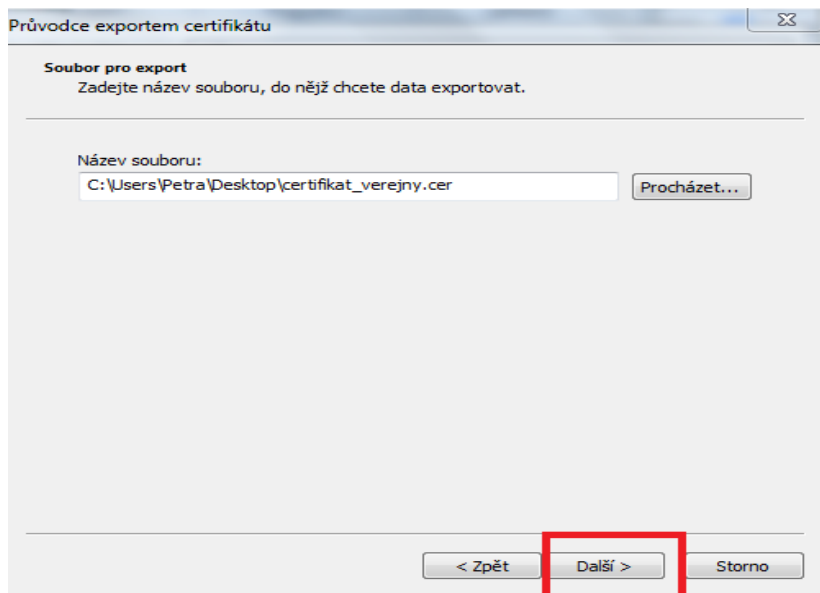

Potvrdíme export certifikátu Dokončit a následně OK.

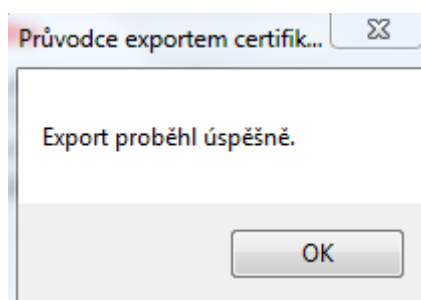
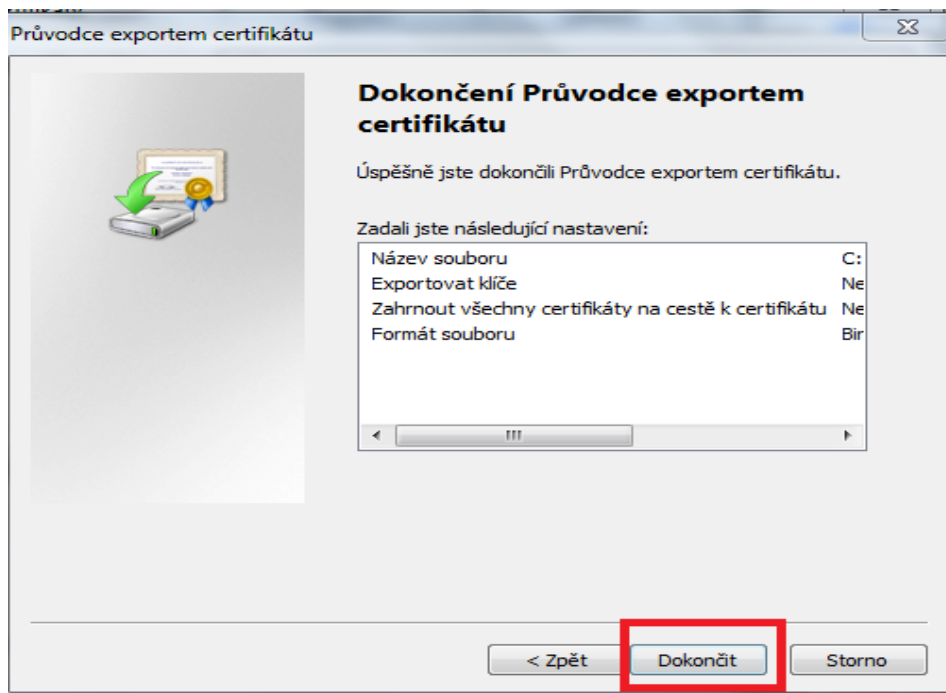

2. Instalace certifikátu do programu Mediox

V programu Mediox jdeme do Údržba/ Konfigurace systému. Do políčka Hledat v nastavení napíšeme B2B a otevře s nám daná sekce.

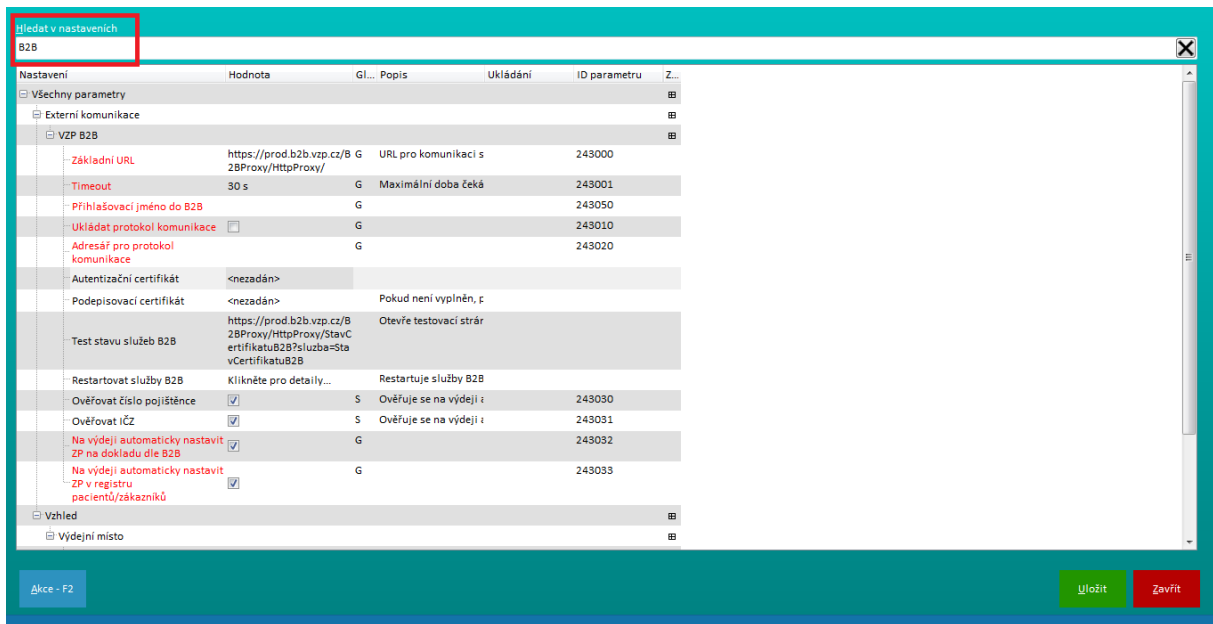

Označíme Autentizační certifikátu – nezadán. Přes tři tečky vyhledáme certifikát, který jsme exportovali se soukromým klíčem a klikneme na Otevřít.

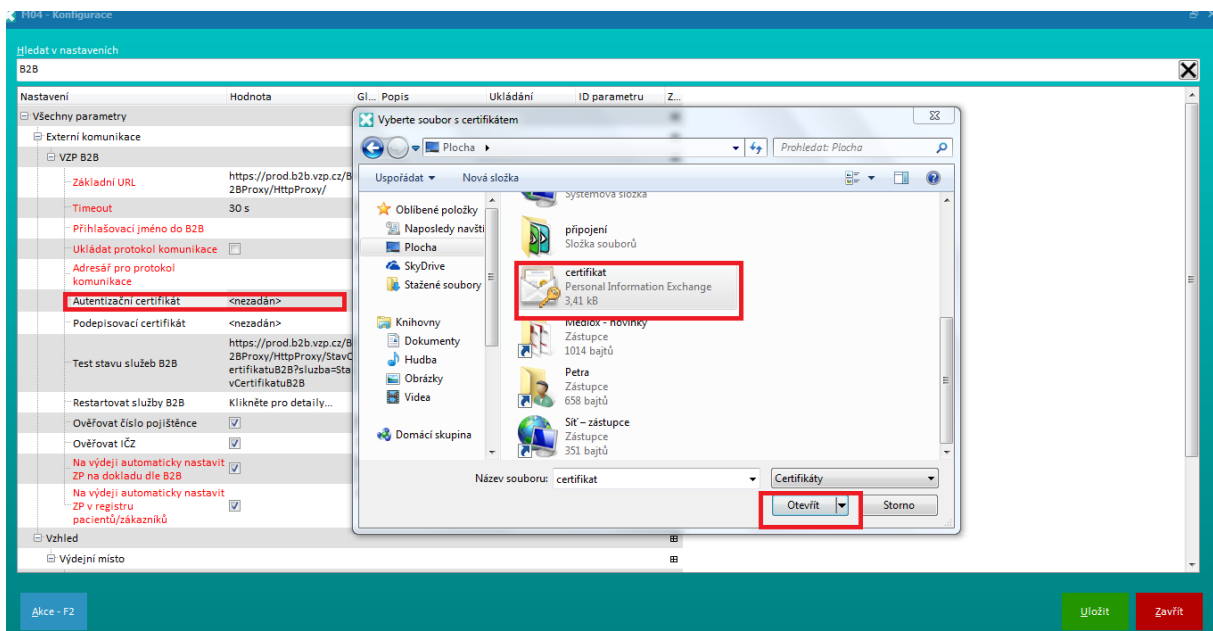

Mediox nás vyzve k zadání hesla.

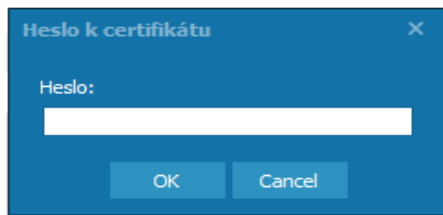

Dialog box s titulkem "Heslo k certifikátu". Obsahuje textové pole s popiskem "Heslo:" a dva tlačítka "OK" a "Cancel" na spodní straně.

Uložíme konfiguraci.

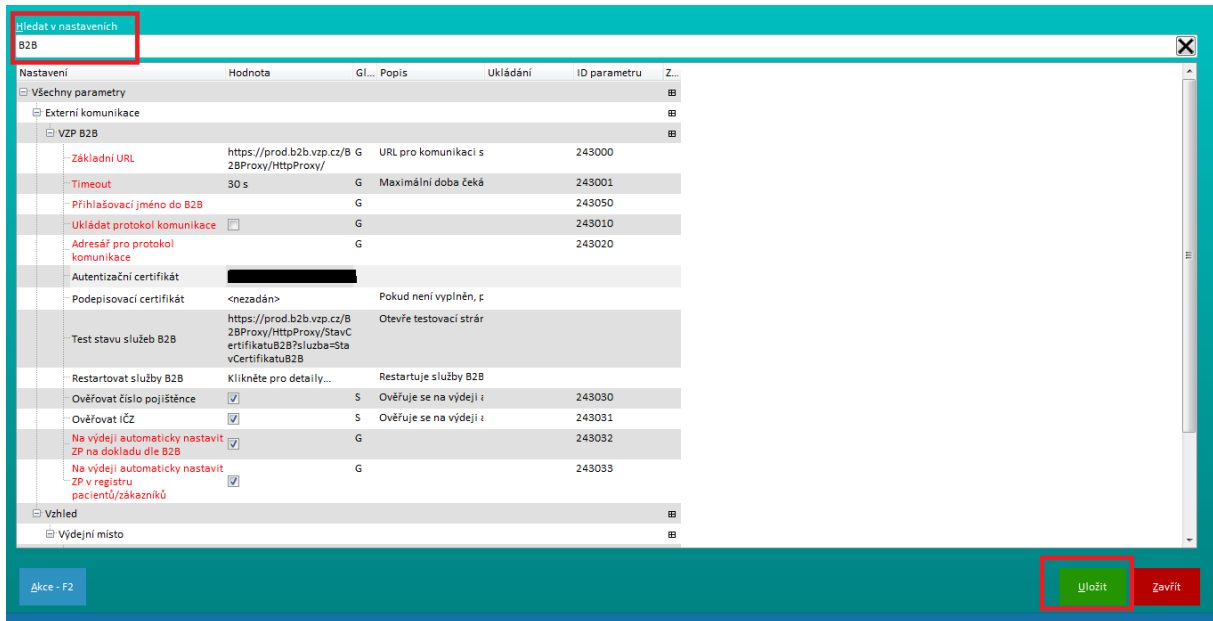

Snímek obrazovky z aplikace Mediox zobrazující konfiguraci B2B. V horní části je pole "Hledat v nastaveních" s hodnotou "B2B". Pod ním je tabulka s nastaveními, která obsahuje sloupce "Nastavení", "Hodnota", "G...", "Popis", "Ukládání", "ID parametru" a "Z...".

Nastavení	Hodnota	G...	Popis	Ukládání	ID parametru	Z...
Všechny parametry						
Externí komunikace						
VZP B2B						
Základní URL	https://prod.b2b.vzp.cz/B2BProxy/HttpProxy/	G	URL pro komunikaci s		243000	
Timeout	30 s	G	Maximální doba čeká		243001	
Přihlašovací jméno do B2B		G			243050	
Ukládat protokol komunikace	<input type="checkbox"/>	G			243010	
Adresař pro protokol komunikace		G			243020	
Autentizační certifikát						
Podepisovací certifikát	<nezadán>		Pokud není vyplněn, z			
Test stavu služeb B2B	https://prod.b2b.vzp.cz/B2BProxy/HttpProxy/StatvCertifikatuB2B?sluzba=StatvCertifikatuB2B		Otevře testovací strán			
Restartovat služby B2B	Klikněte pro detaily...		Restartuje služby B2B			
Ověřovat číslo pojištěnce	<input checked="" type="checkbox"/>	S	Ověřuje se na výdejní i		243030	
Ověřovat IČZ	<input checked="" type="checkbox"/>	S	Ověřuje se na výdejní i		243031	
Na výdejní automaticky nastavit ZP na dokladu dle B2B	<input checked="" type="checkbox"/>	G			243032	
Na výdejní automaticky nastavit ZP v registru pacientů/zákazníků	<input checked="" type="checkbox"/>	G			243033	
Vzhled						
Výdejní místo						

Na spodní straně jsou tlačítka "Akce - F2" a "Uložit" (zelené) a "Zavřít" (červené). Tlačítko "Uložit" je zvýrazněno červeným obdélníkem.

3. Registrace na ZP

Registrační formulář pro ostatní zdravotní pojišťovny na jdeme na www.portalzp.cz.

Zde si vybereme možnost Jak se stát uživatelem.

Otevře se Postup registrace. V odstavci Registrace klikneme na Žádost o zpřístupnění služeb portálu.

Registrace

Na Portálu ZP je k dispozici registrační formulář (tlačítko „Registrovat“ v přihlašovací stránce), umožňující vytvoření portálového konta jedním nebo druhým způsobem (přes elektronický certifikát nebo přes SMS), a umožňující podání žádosti o zpřístupnění služeb na jednotlivé zdravotní pojišťovny.

Nezaregistrovaný uživatel Portálu ZP se nemůže přihlásit do systému a je mu tedy umožněno využívat pouze obecných služeb Portálu - například zaslat dopis přes elektronickou podatelnu.

Níže uvedený postup Vám umožní vstup do Portálu ZP všech pojišťoven, které si zvolíte. Není tedy nutné zvlášť žádat každou pojišťovnu, se kterou chcete komunikovat přes Portál ZP.

1. Máte-li na svém počítači instalován elektronický certifikát, vstupte do portálu libovolné zdravotní pojišťovny z Portálu ZP, klikněte na "Registrovat" a vyplňte univerzální internetový formulář **Žádost o zpřístupnění služeb portálu**. Tímto jednotně zašlete svůj požadavek pro přístup do těch pojišťoven, které si ve formuláři zvolíte. Není nutné žádat o přístup na Portál ZP zvlášť každou zdravotní pojišťovnu, se kterou chcete přes Portál ZP navázat elektronickou komunikaci.
2. Zvolili-li jste si možnost přihlašování pomocí mobilního telefonu, dostavte se s dokladem totožnosti a s tímto mobilním telefonem (máte-li přiděleno IČ, tak i s dokladem o přidělení IČ) na pobočku libovolné portálové pojišťovny za účelem uzavření smlouvy o SMS autentizaci a aktivaci konta. Registraci na Portálu ZP můžete pro SMS komunikaci provést sám (vyplněním univerzálního internetového formuláře "Žádost o zpřístupnění služeb portálu") nebo Vás zaregistruje pracovník ZP před podpisem smlouvy o SMS autentizaci. Toto není nutné jen v případě, že budete chtít využívat na Portálu ZP výhradně služeb ČPZP.
3. Na základě přijaté žádosti (případně i plné moci, bude-li jí třeba) Vám administrátoři jednotlivých ZP z Portálu ZP zašlou prostřednictvím e-mailu potvrzení o zpřístupnění služeb Portálu ZP. Jakmile obdržíte potvrzení o zpřístupnění služeb, můžete začít Portál ZP okamžitě používat.

Další stránka zobrazuje již Průvodce registrace. Zde vybereme políčko TEST, abychom se ujistili, že máme nainstalovaný podepisovací nástroj.

Průvodce nastavením PC pro bezproblémové využívání služeb Portálu ZP

Právě se nacházíte ve Společné zóně portálu ZP. Kliknutím zvolíte Portál: [ČPZP](#) | [OZP](#) | [RBP](#) | [VoZP ČR](#) | [ZPŠ](#)

Pro bezproblémové využívání Portálu ZP doporučujeme ještě před registrací do Portálu ZP projít následující kroky. Víte-li, že vše máte korektně nastaveno, přejděte rovnou na [registrační formulář](#).

Projděte si, prosím, pozorně jednotlivé kroky tohoto průvodce.

Jedná se o jednoduché kontroly, které Vám umožní Portál ZP bezproblémově používat.

Můžete využít **instalační program** pro nastavení MS Internet Exploreru pro práci s Portálem ZP a to takto:

1. [Spusťte jej kliknutím na tento odkaz.](#)
2. **TEST**
3. [Přejděte rovnou na konec tohoto průvodce, kde jsou organizační informace týkající se vlastní registrace.](#)

1/9 **POKRAČOVAT**

Objeví se formulář, který nás informuje o instalaci podepisovacího nástroje. Potvrdíme.

SPOLEČNÁ ZÓNA PORTÁLU ZDRAVOTNÍCH POJIŠŤOVEN

Průvodce nastavením PC pro bezproblémové využívání služeb Portálu ZP

Právě se nacházíte ve Společné zóně portálu ZP. Kliknutím zvolíte Portál: [ČPZP](#) | [OZP](#) | [RBP](#) | [VoZP ČR](#) | [ZPŠ](#)

https://www.portalzp.cz/ - Portál - Ověření podepisovacího nástroje - Internet Explorer

Podepisovací nástroj je v pořádku nainstalován a připraven k použití

ZAVŘÍT OKNO

© 2003 - 2016 Portál ZP. Všechna práva vyhrazena
E-mail: pomoc@portalzp.cz | [Kontakty odborné pomoci](#)

Můžete využít **instalační program** pro nastavení MS Internet Exploreru pro práci s Portálem ZP a to takto:

1. [Spusťte jej kliknutím na tento odkaz.](#)
2. [Hodíte-li se k Portálu ZP přihlašovat pomocí certifikátu, odzkoušejte, zda máte k dispozici podepisovací komponentu:](#)
3. [Přejděte rovnou na konec tohoto průvodce, kde jsou organizační informace týkající se vlastní registrace.](#)

Nyní rovnou přejdeme na samotný registrační formulář.

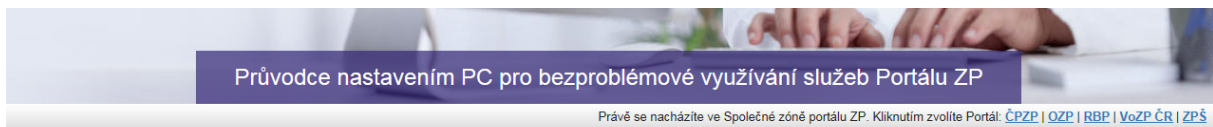

Pro bezproblémové využívání Portálu ZP doporučujeme ještě před registrací do Portálu ZP projít následující kroky. Víte-li, že vše máte korektně nastaveno, přejděte rovnou na [registrační formulář](#).

Projděte si, prosím, pozorně jednotlivé kroky tohoto průvodce.

Jedná se o jednoduché kontroly, které Vám umožní Portál ZP bezproblémově používat.

Můžete využít **instalační program** pro nastavení MS Internet Exploreru pro práci s Portálem ZP a to takto:

1. [Spusťte jej kliknutím na tento odkaz.](#)
2. [Hodíte-li se k Portálu ZP přihlašovat pomocí certifikátu, odzkoušejte, zda máte k dispozici podepisovací komponentu:](#)
[TEST](#)
3. [Přejděte rovnou na konec tohoto průvodce, kde jsou organizační informace týkající se vlastní registrace.](#)

1/9

[POKRAČOVAT](#)

Vybereme Nový klient.

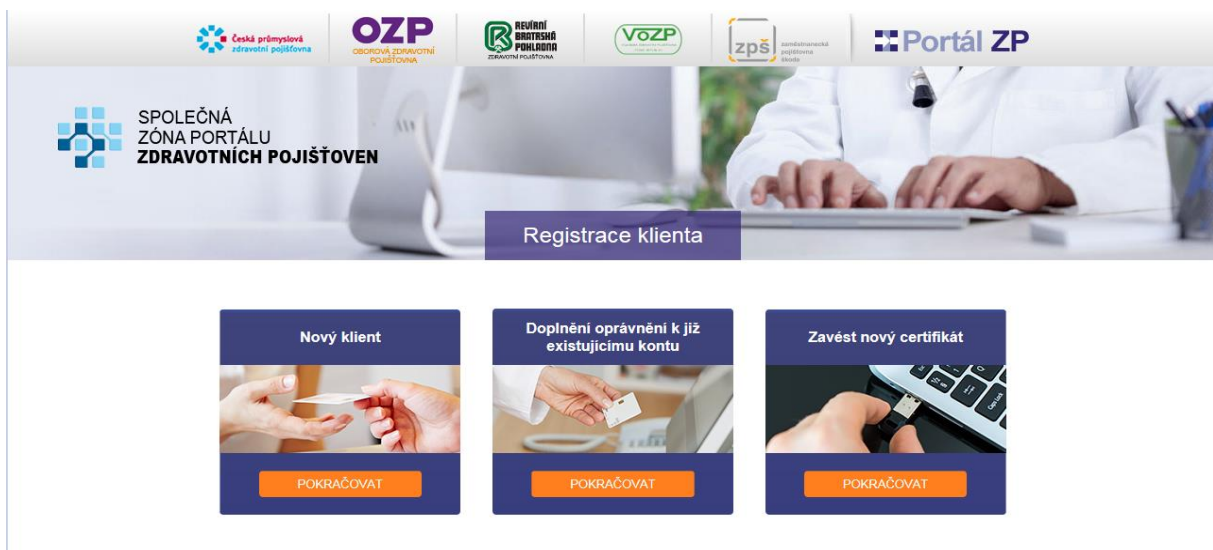

Vybereme možnost Certifikát a Pokračovat.

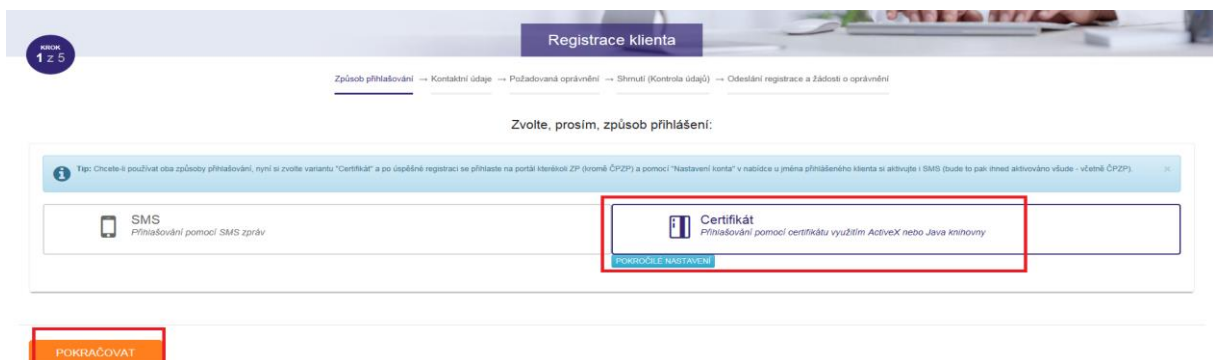

Registrace nás vyzve k otestování našeho certifikátu.

Otevře se informativní formulář, který jen potvrdíme OK.

V dalším kroku je potřeba potvrdit náš certifikát.

Doplníme formulář a potvrdíme Pokračovat.

Titul před:

Jméno:

Příjmení:

Titul za:

E-mail:

Telefon:

Mobilní telefon:

Fax:

Ulice:

Číslo popisné:

PSČ:

PSČ uvádějte jako pětimístné číslo bez mezer

Obec:

Obec musí být vyplněna

Vybereme Poskytovatel zdravotních služeb.

Pro přidání požadovaného oprávnění klikněte na jednu z níže uvedených nabídek:

Poskytovatel zdravotních služeb

PŘIDAT OPRÁVNĚNÍ

Zaměstnavatel

PŘIDAT OPRÁVNĚNÍ

Pojištěnec

PŘIDAT OPRÁVNĚNÍ

Externí instituce (EÚ, FÚ, ÚSZ, ÚP, CÚ, OÚ, NRC)

PŘIDAT OPRÁVNĚNÍ

Poskytovatel zdravotních služeb pro OZP VITAKARTA+

PŘIDAT OPRÁVNĚNÍ

Vyplníme oprávnění poskytovatele, zaškrtneme pojišťovny, se kterými spolupracujeme a předávání faktur. Uložíme.

Žádám tyto zdravotní pojišťovny...
(Zkratka pojišťovny - v abecedním pořadí)

<input type="checkbox"/> ČPZP 	<input type="checkbox"/> OZP 	<input type="checkbox"/> RBP 
<input type="checkbox"/> VoZP ČR 	<input type="checkbox"/> ZPŠ 	

Musíte vybrat alespoň jednu zdravotní pojišťovnu

... o přístup za tohoto poskytovatele zdravotních služeb ...
identifikovaném následujícími údaji:

IČZ:

IČZ musí být vyplněno

IČO:

IČO musí být vyplněno

OJ:

... pro následující činnosti:

- Předávání faktur**
Budu předávat zdravotním pojišťovnám vyúčtování zdravotní péče (faktury a dávky) a chci využít ostatní služby určené poskytovatelům zdravotních služeb (rol. PZS)
- Správa Přílohy č. 2**
Budu vytvářet a upravovat Přílohy č. 2 vůči všem pojišťovnám (role P2Editor)
- Odeslání Přílohy č. 2 do pojišťovny**
Budu předávat Přílohu č. 2 do výše zaškrtnutých pojišťoven (role P2ZodpZást)
- Nastavení právní platnosti Příloze č. 2**
Jsem statutární zástupce a budu nastavovat právní platnost Příloze č. 2 vůči výše zaškrtnutým pojišťovnám (role P2StatutZást)

Musíte vybrat alespoň jednu činnost

Jste zpracovatel poskytovatele zdravotních služeb?

- Ano, jsem zpracovatel poskytovatele zdravotních služeb

